

SL silver line Gel

con Aloe, extracto de Cáñamo plata Coloidal (10 ppm)



INDICACIONES

- >> Aftas, Úlceras, Estomatitis aftosa recurrente, Gingivitis, Periodontitis
- >> Mucositis por radioterapia y quimioterapia
- >> Cirugía oral, Extracciones difíciles
- >> Implantología
- >> Úlceras traumáticas causadas por prótesis dentales y aparatos de ortodoncia
- >> Síndrome de la boca ardiente

Propiedades

- >> Se adhiere a la mucosa oral
- >> Forma una película protectora
- >> Formulación concentrada con plata coloidal (10ppm), efecto antibacteriano-antiviral, ph neutro
- >> A base de extracto de cáñamo, aloe, ácido hialurónico y vitamina E
- >> Sin flúor, azúcares, matificantes, alcohol, perfumes, derivados del petróleo, siliconas ni parabenos

Beneficios

- >> Proporciona un alivio rápido
- >> Elimina la sensación de ardor
- >> Protege la mucosa bucal
- >> Gracias a su función antioxidante garantiza el bienestar y la higiene de la boca

« PLATA COLOIDAL GEL »
Efecto antibacteriano-antiviral natural

PROTOCOLO

1. En el caso de las aftas, las úlceras y la estomatitis aftosa recurrente, se aconseja al paciente que aplique el gel 2 o 3 veces al día sin enjuagar en las zonas afectadas durante un minuto aproximadamente.
2. En el caso de la gingivitis y la periodontitis, el gel se aplica después de la sesión de terapia periodontal no quirúrgica y se aconseja al paciente que utilice el gel 2 o 3 veces al día sin enjuagar en las zonas afectadas durante aproximadamente un minuto.
3. El gel de plata coloidal se adhiere bien a la mucosa oral y crea una película protectora, por lo que es ideal para la cirugía oral y las extracciones, y se recomienda su aplicación en el interior de la cavidad y sobre las suturas.
4. En el caso de las operaciones de implante, debe aplicarse después de la inserción del implante y después de que se hayan completado las suturas.
5. En el caso de las úlceras traumáticas causadas por los aparatos de ortodoncia, Se aconseja al paciente que aplique el gel en contacto con las encías
6. En el caso de los pacientes con el síndrome de la boca ardiente, se aconseja que el paciente se aplique el gel 2 o 3 veces al día en toda la boca durante aproximadamente 1 minuto sin enjuagar.

Aphthae

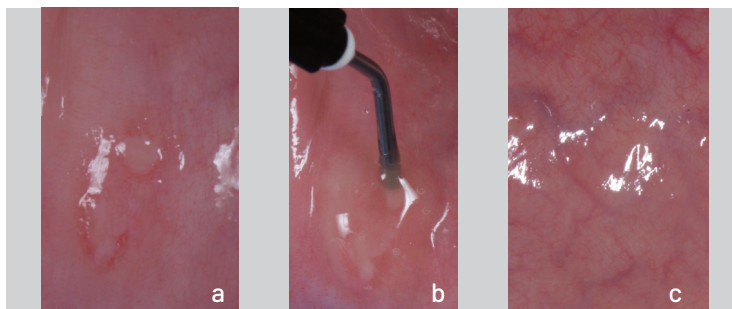

a) Imagen clínica de la úlcera bucal - b) Aplicación del gel de plata
c) Situación clínica después del tratamiento, el gel alivia las molestias y acelera la curación

Caso clínico



Imagen clínica y radiográfica defecto periodontal inicial

Aplicación de la Gel Silver Line

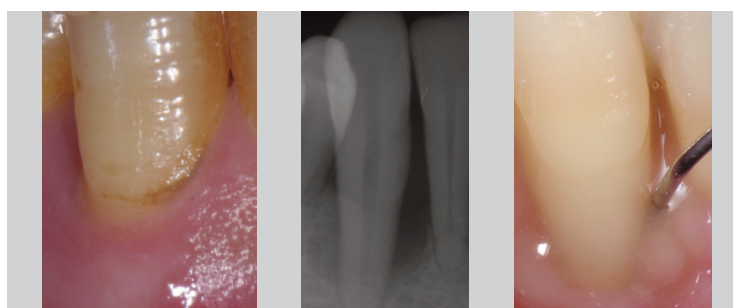

Imagen clínica y radiográfica después de 12 meses, nótese la regeneración ósea.

MÉTODOS DE USO

El gel de plata coloidal se aplica mediante jeringas específicas con punta desechable, que facilitan la inserción del gel en las bolsas periodontales, en los alvéolos tras las avulsiones dentales y en todas las indicaciones sobre la mucosa oral. Las jeringas con punta permiten una mayor precisión durante la aplicación y un mayor control de la dosis. Rellenar la jeringa es fácil.

Recarga de jeringas

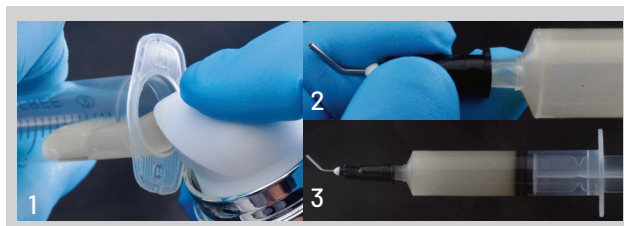

- 1) Retirar el émbolo e introducir el gel en él
- 2) Montaje de la punta del aplicador
- 3) Inserción del émbolo