



Entrenamiento Restauraciones Estéticas en el Sector Anterior

Cerámica y Composite

@ricardoomi
@pattomora.od



Restauraciones indirectas en el sector anterior

Cerámica y Composite

Diagnostico
Planeación digital
Fotografías
Mock up

Demostración foto y Diseño digital

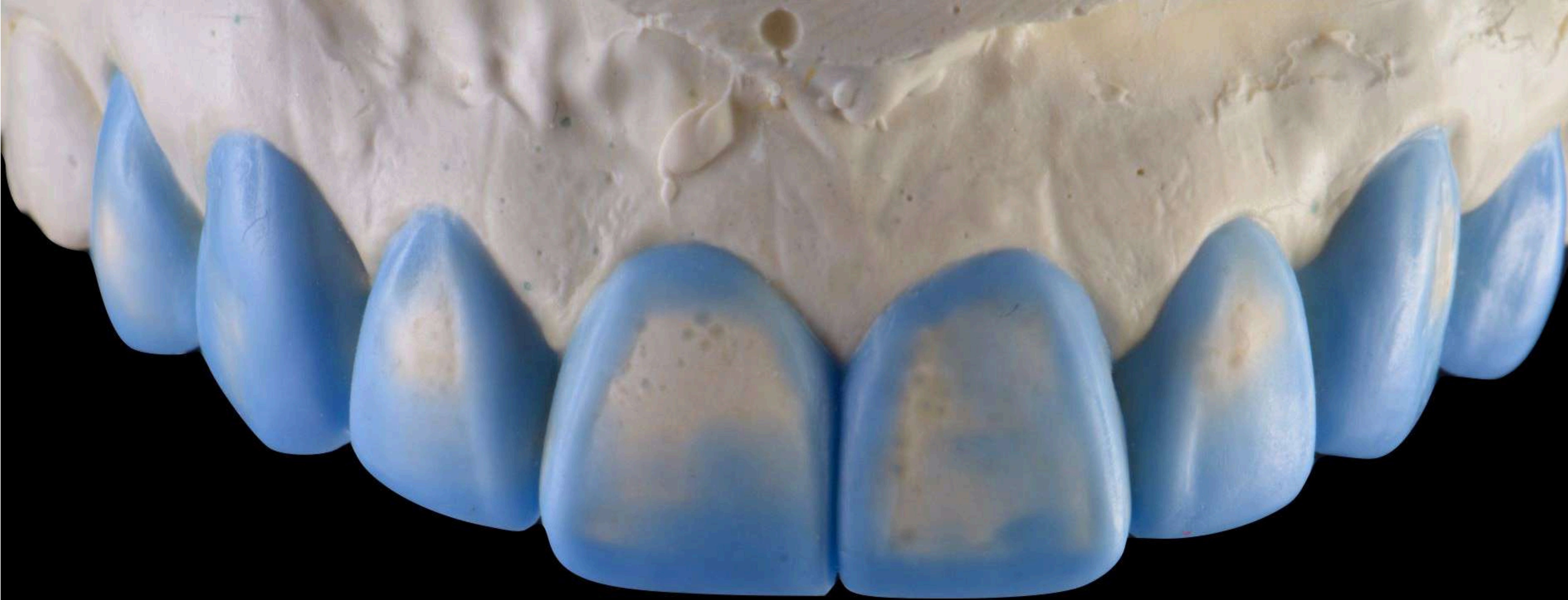

Planeación analógica

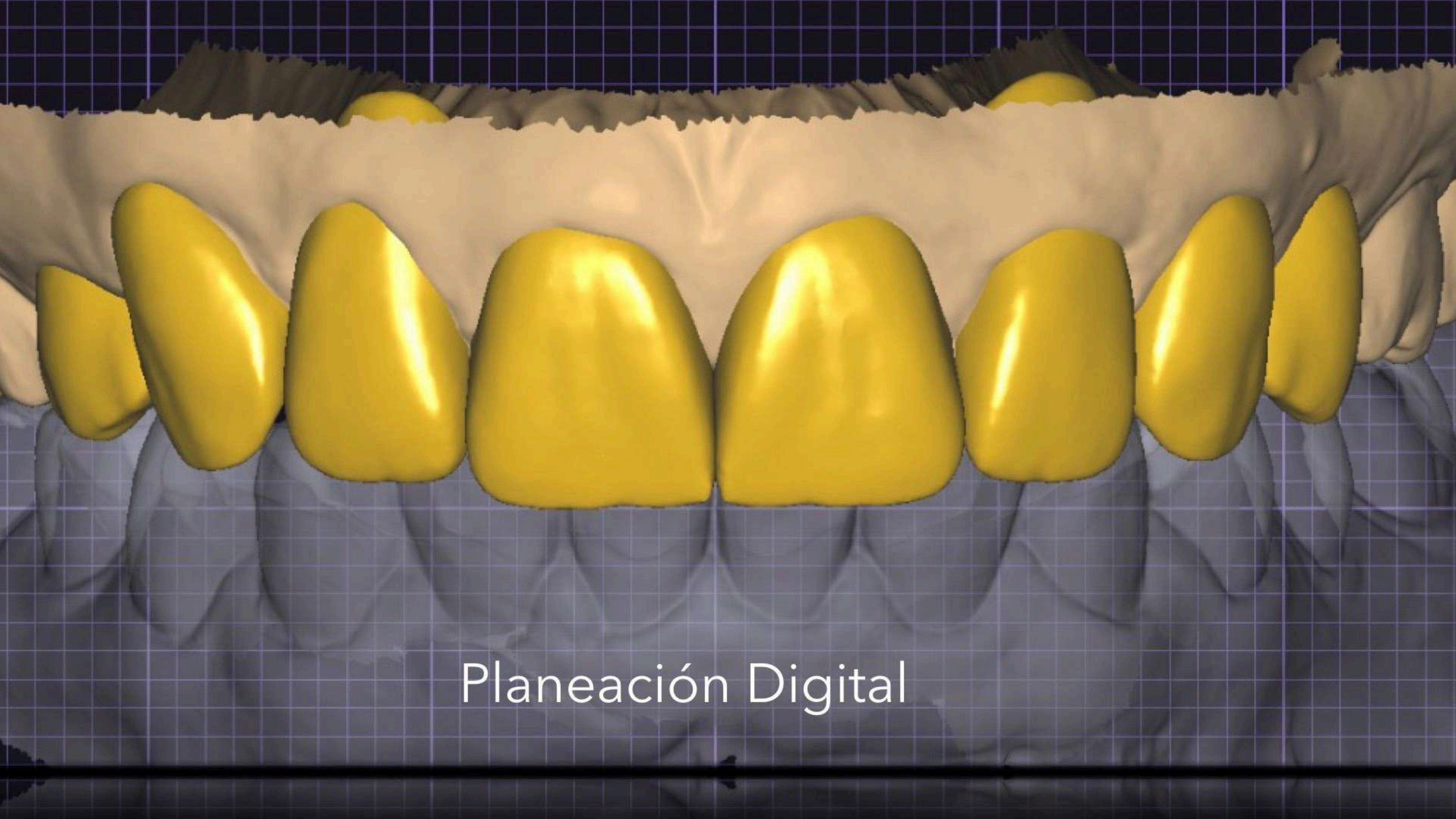

Planeación Digital

mock up

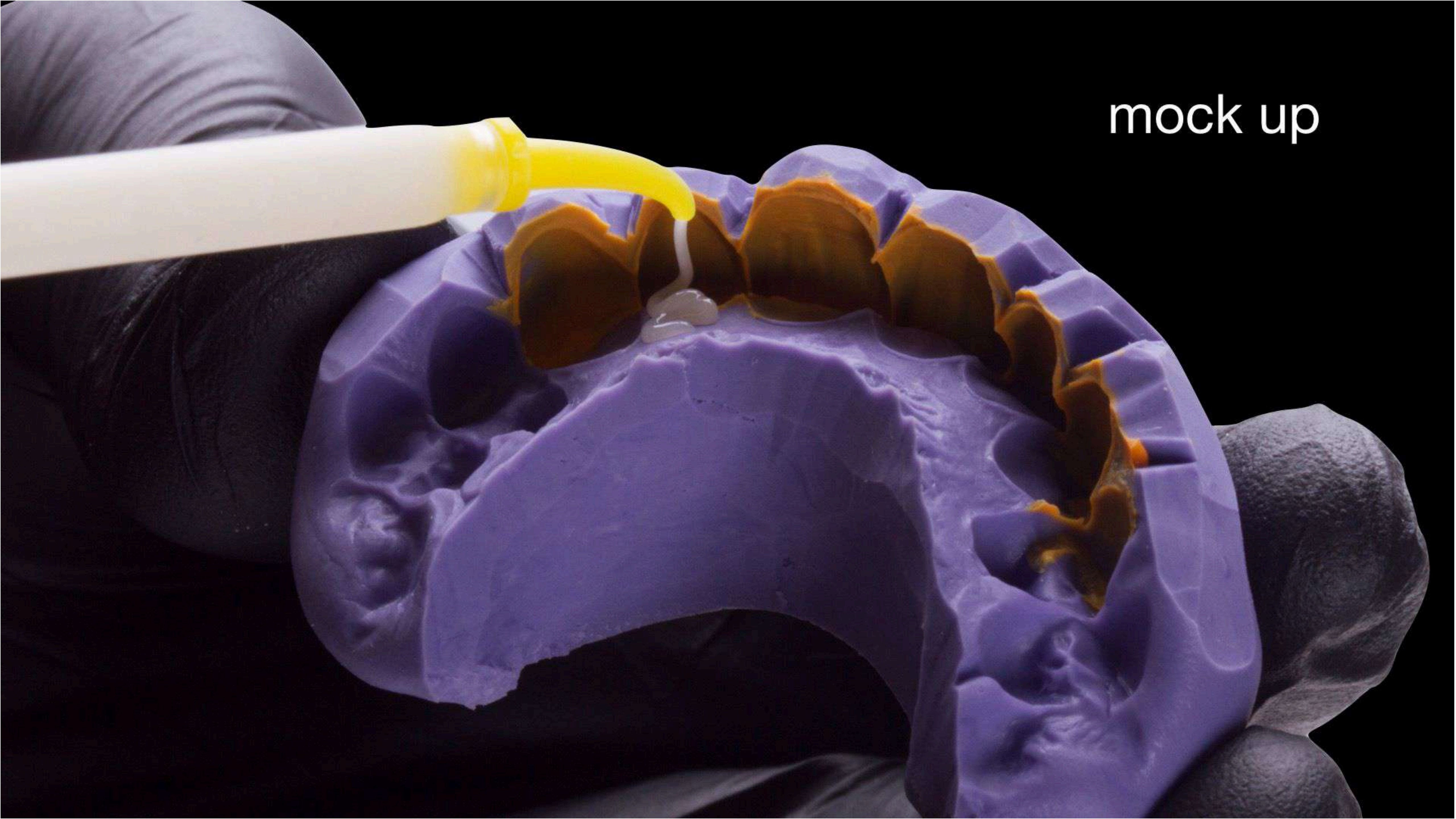

DEMOSTRACIÓN Y HANDS ON

Preparar o no preparar?

Hands on Paso a Paso:

Protocolo de preparaciones mínimas según:

vía de inserción

según color inicial y color deseado

Lineas de terminación según las características del caso

Preparaciones verticales 0,1, y chamfer 0,4mm y 0,2mm

Reducción en volumen por planos De la cara libre

Reducción de las áreas de volumen Proximales

Angulos incisales redondeados

Línea de terminación Yuxtagingival Consecuente con el margen gingival

Borde incisal plano

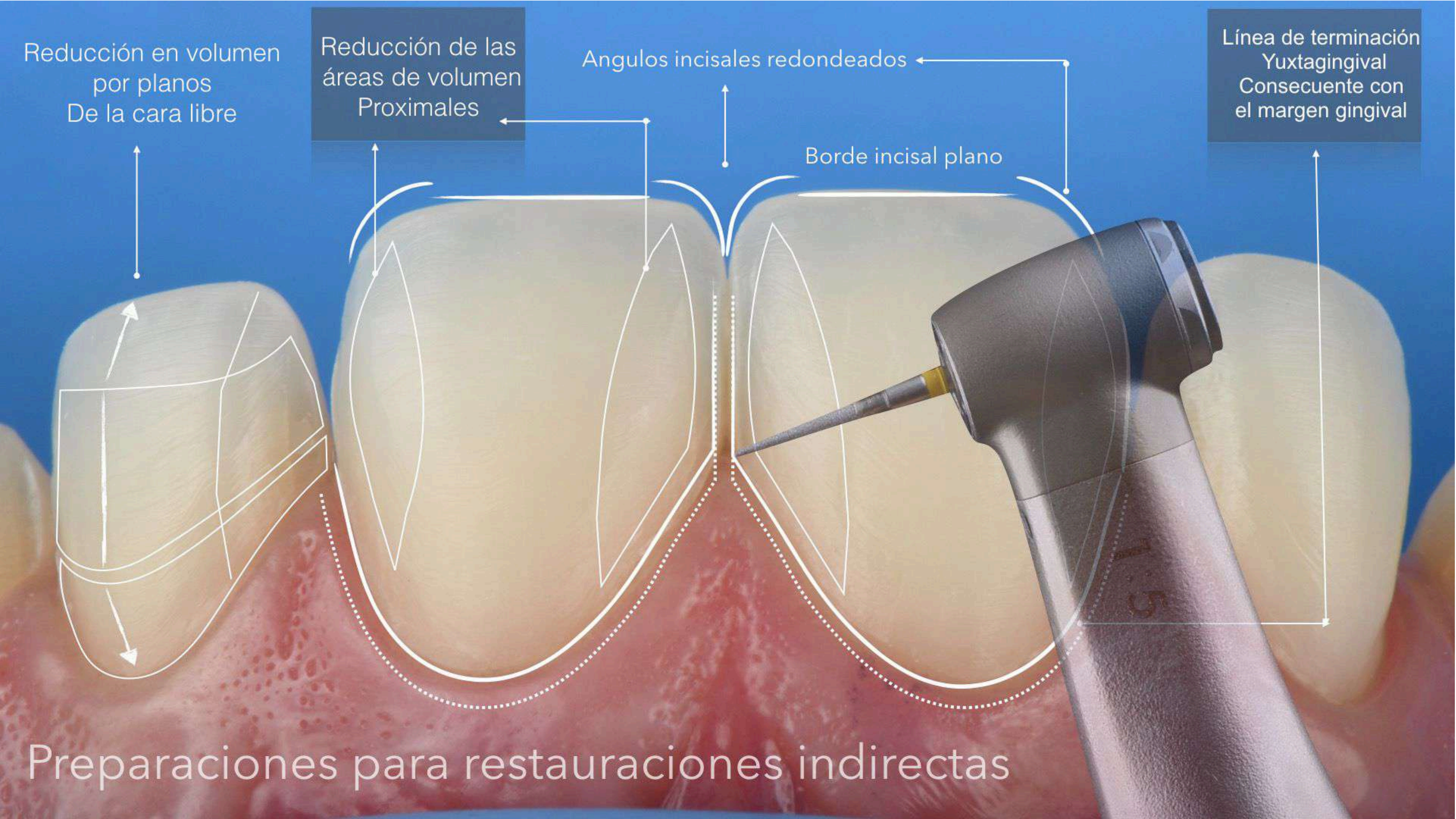

Preparaciones para restauraciones indirectas

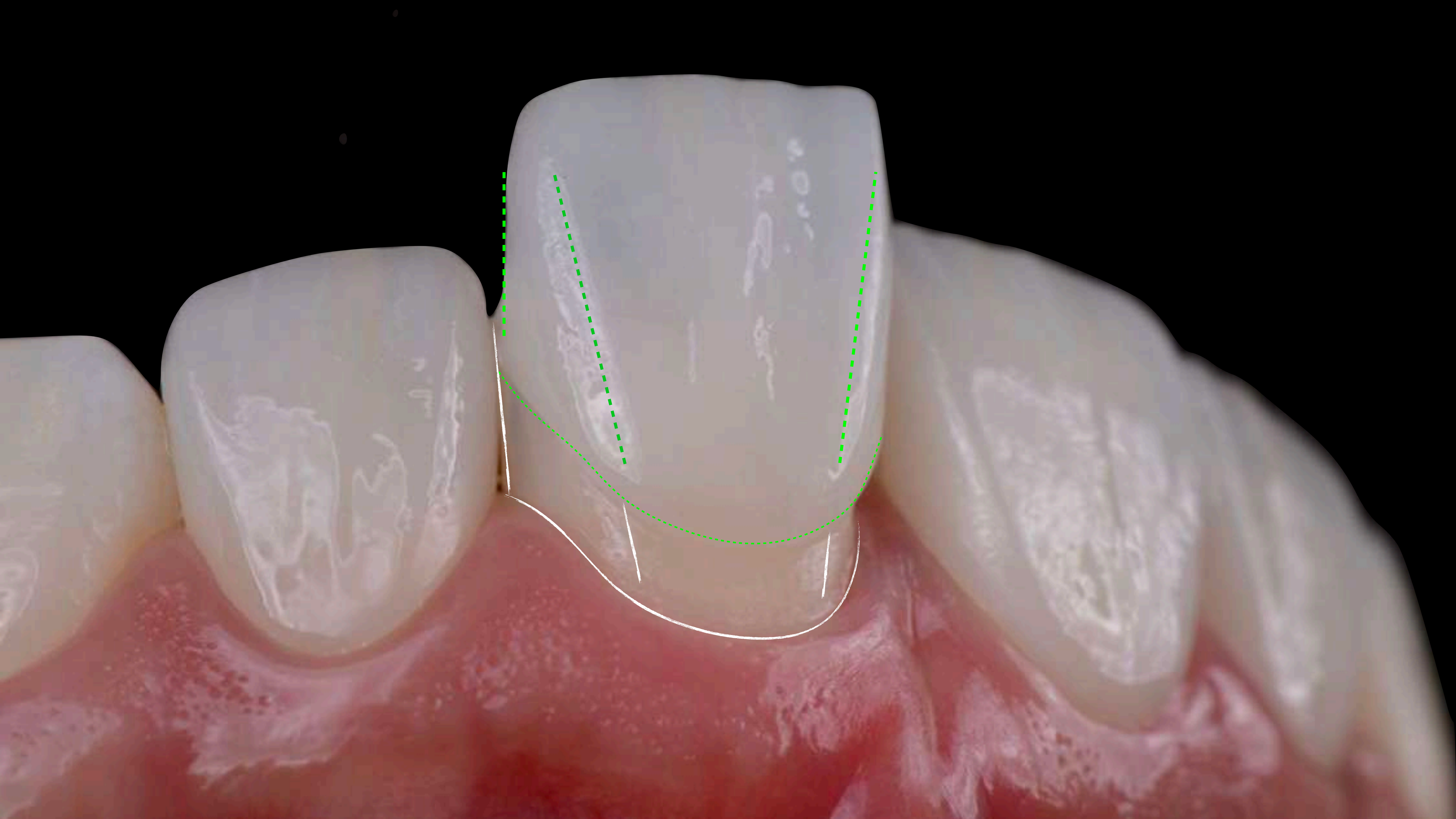



Práctica, Observación y corrección de las preparaciones con escáner

Técnicas de impresión analógica y digital

Técnicas de Laboratorio

Provisionalización Directa e indirecta

Provisionalización monocromática

Hands on

Provisionalización Estratificada

CARILLAS INYECTADAS EN RESINA



Provisionales

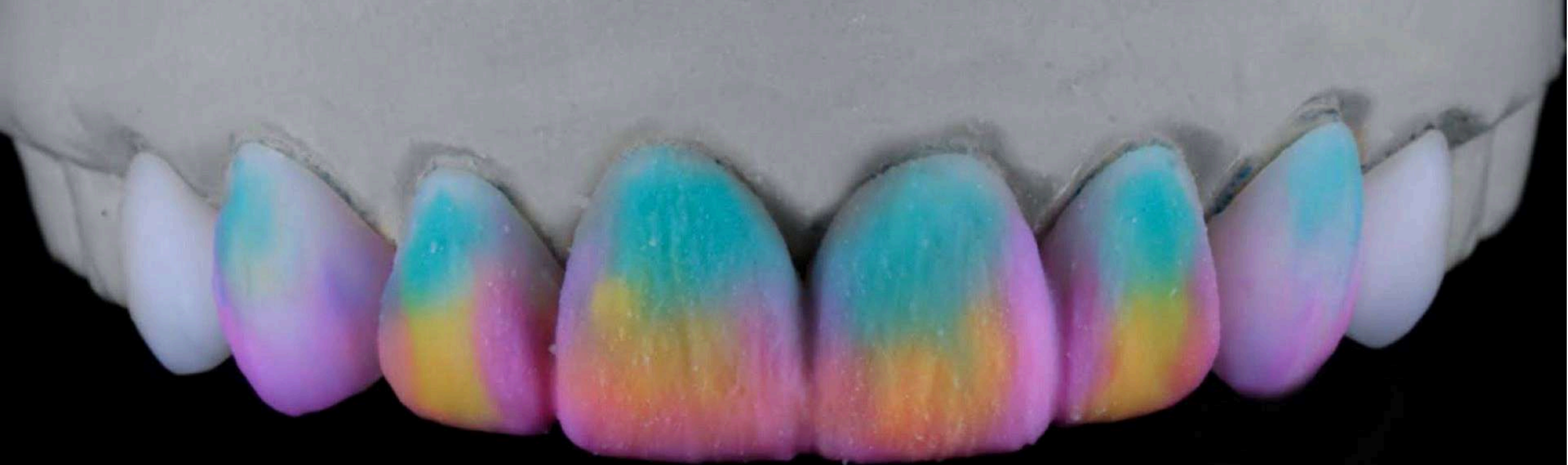

Selección del material
Selección de la técnica y del color final,
Comunicación con el laboratorio

Aislamiento Absoluto

DEMOSTRACIÓN PASO A PASO (DOCENTE)

Trucos de aislamiento absoluto y

Modificación de grapas para retracción gingival en :

Preparaciones mínimas
y cementación de Carillas



Aislamiento Absoluto

Carillas en Composite Fotocurado

hands on paso a paso

Técnicas de elaboración
estratificación, efectos, pulido, brillo

Para carillas Directas e indirectas

corrección de errores

Recuperación

Patto Mora







Hands on Composite
Técnica DIRECTA
Carillas o Clase IV







Hands On composite
Técnica INDIRECTA

Cada Odontólogo:
Realizará y adaptará
sus propias carillas estratificadas en
Composite de fotocurado
elaboradas por técnica indirecta



PRACTICA TEXTURAS, PULIDO Y BRILLO







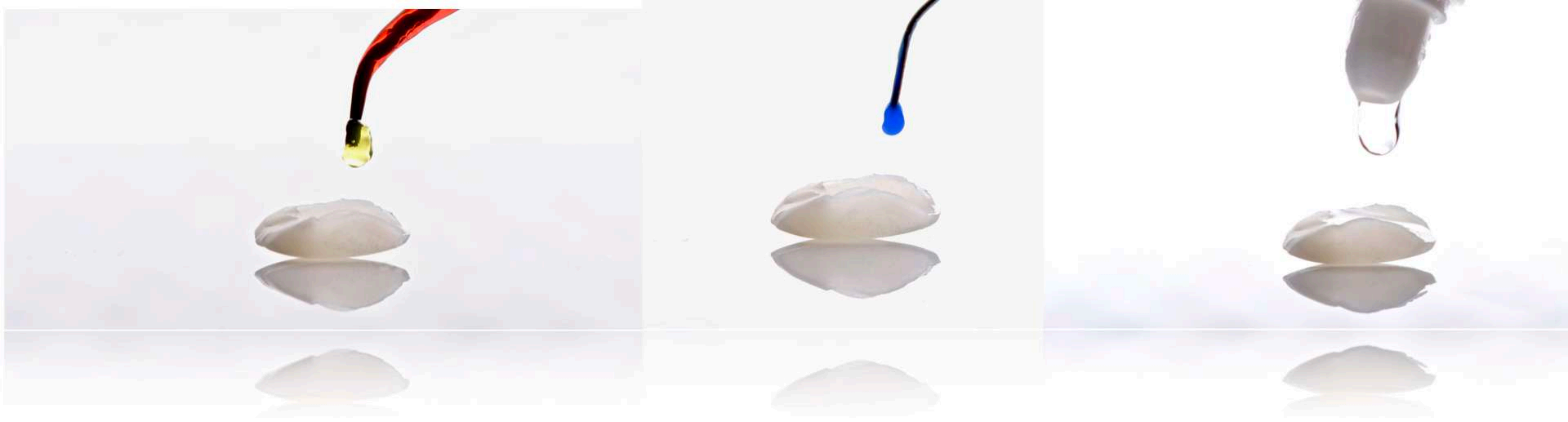

Tratamiento de
superficie para cerámicas
Y Composite

Prueba seca



Prueba seca



Protocolos de cementación adhesiva
Composite, feldespato, disilicato, zirconio

Preparación de superficie cerámica.
**Prueba seca, prueba húmeda, fotografía, aislamiento
y adaptación color.**

Cementación

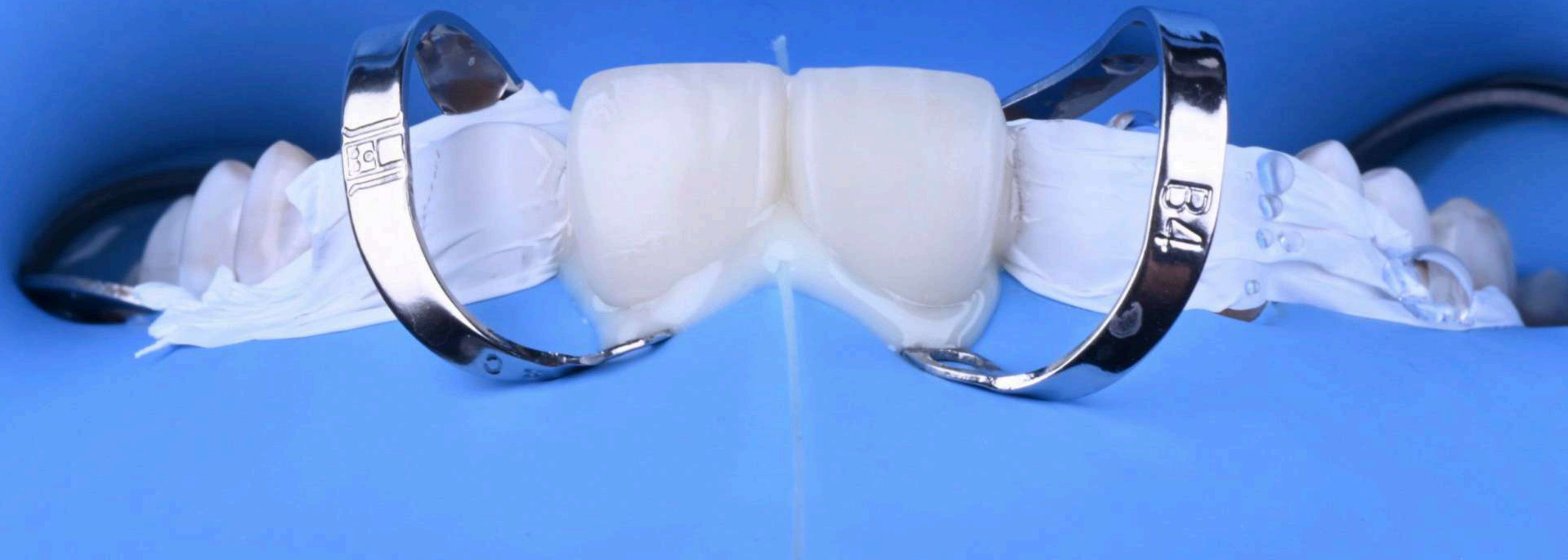

POLITICA DE APLAZAMIENTO

- * En caso de inscribirte y no poder asistir en la fecha para la cual separaste tu cupo, el valor con el que realices la inscripción no es reembolsable.
- * Este valor se tendrá como saldo a favor para realizar el entrenamiento en una fecha futura, siempre y cuando nos informes tu deseo de aplazar con al menos 20 días hábiles de anticipación a la fecha del entrenamiento, teniendo como plazo máximo para hacer el entrenamiento 6 meses contados a partir de la fecha en que realices la solicitud.
- * Solo es posible aplazar la fecha del entrenamiento una única vez, si no asistes a la siguiente fecha en la que separas tu nuevo cupo, ya no tendrás más oportunidad de aplazar para asistir en una nueva fecha y no hay lugar a reembolso.
- * Los valores abonados, incluyendo el valor con el que realizas la inscripción no son transferibles a otra persona.
- * Ten presente que en cada fecha, solo se asignan 3 cupos para las personas que solicitan aplazamiento, por lo anterior tu solicitud estará sujeta a dicha disponibilidad.